COMMUNE DE MEZIERES

Plan de zones

1/7'000

0 150 300 m

Bureau technique STUBY & VOLLMY Sàrl. 1083 Mézières

Tél. 021/903.22.51 Fax 903.31.46 /E-mail: stuby.vollmy@bluewin.ch **14.04.2008**

Etabli sur la base des données cadastrales

Zones - Mézières
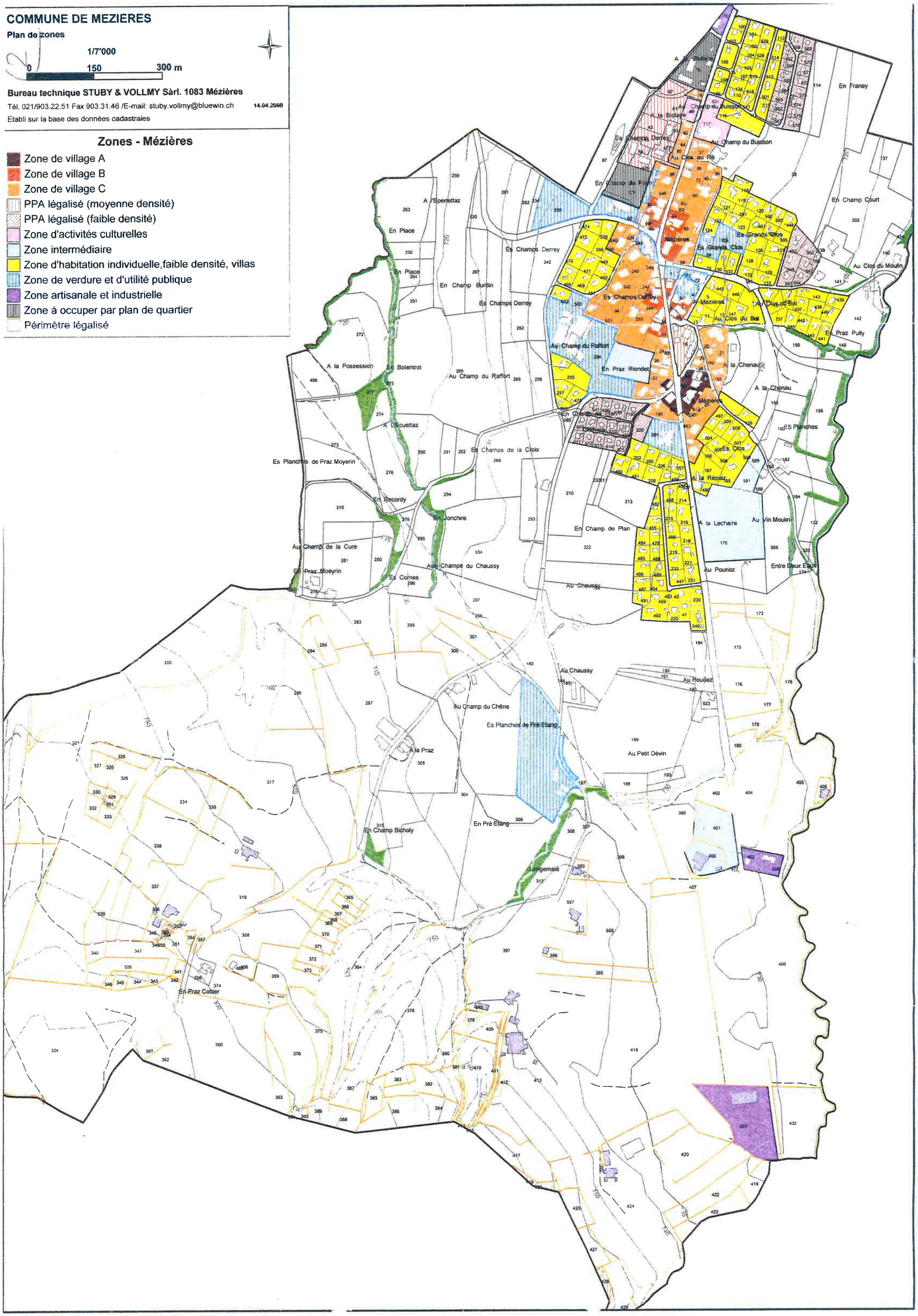
- Zone de village A
- Zone de village B
- Zone de village C
- PPA légalisé (moyenne densité)
- PPA légalisé (faible densité)
- Zone d'activités culturelles
- Zone intermédiaire
- Zone d'habitation individuelle,faible densité, villas
- Zone de verdure et d'utilité publique
- Zone artisanale et industrielle
- Zone à occuper par plan de quartier
- Périmètre légalisé